

***O Neolítico em Portugal, antes do Horizonte 2020:
perspectivas em debate***

Faculdade de Belas-Artes Universidade de Lisboa

21 de Fevereiro de 2015 (Sábado)

09H30 - 18H30

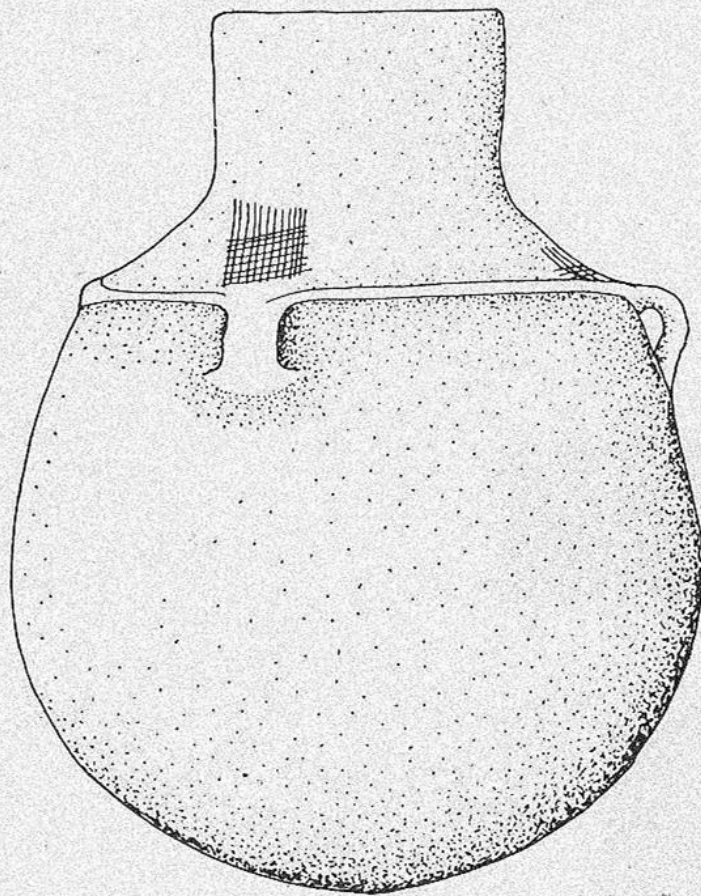

Contactos e informações:

Secretaria da AAP – tel. 213460473

E-mail: secretaria@arqueologos.pt

O Neolítico em Portugal, antes do Horizonte 2020: perspectivas em debate

Programa

9.00	Recepção aos participantes
9.15	Sessão de abertura
9.30	<i>Estudos neolíticos em transição (1958-1977)</i> Ana Cristina Martins (Univ. Lusófona; UNIARQ; Inst. de Hist. Contemporânea da Univ. Nova de Lisboa)
9.55	<i>Antes do afagar a terra: quando o território era então Mesolítico</i> Ana Cristina Araújo (Laboratório de Arqueociências da DGPC & InBIO)
10.20	<i>Sociedades Camponesas na Plataforma do Mondego: Neolitização e Megalitismo</i> J. C. Senna-Martinez (UNIARQ)
10.45	Coffe break
11.00	<i>Na Estremadura, do Neolítico Antigo ao Neolítico Final: um percurso pessoal</i> João Luís Cardoso (Universidade Aberta. Centro de Estudos Arqueológicos do Concelho de Oeiras)
11.25	<i>O Lapiás das Lameiras (Sintra): um sítio paradigmático para o conhecimento da Neolitização da fachada atlântica da Península Ibérica</i> Teresa Simões (Museu Arqueológico de São Miguel de Odrinhas)
11.50	<i>O Estudo do Neolítico em Portugal, 1992-2016: percursos e perceções pessoais</i> António Faustino Carvalho (Universidade do Algarve – FCHS)
12.15	Debate
13.00	Almoço

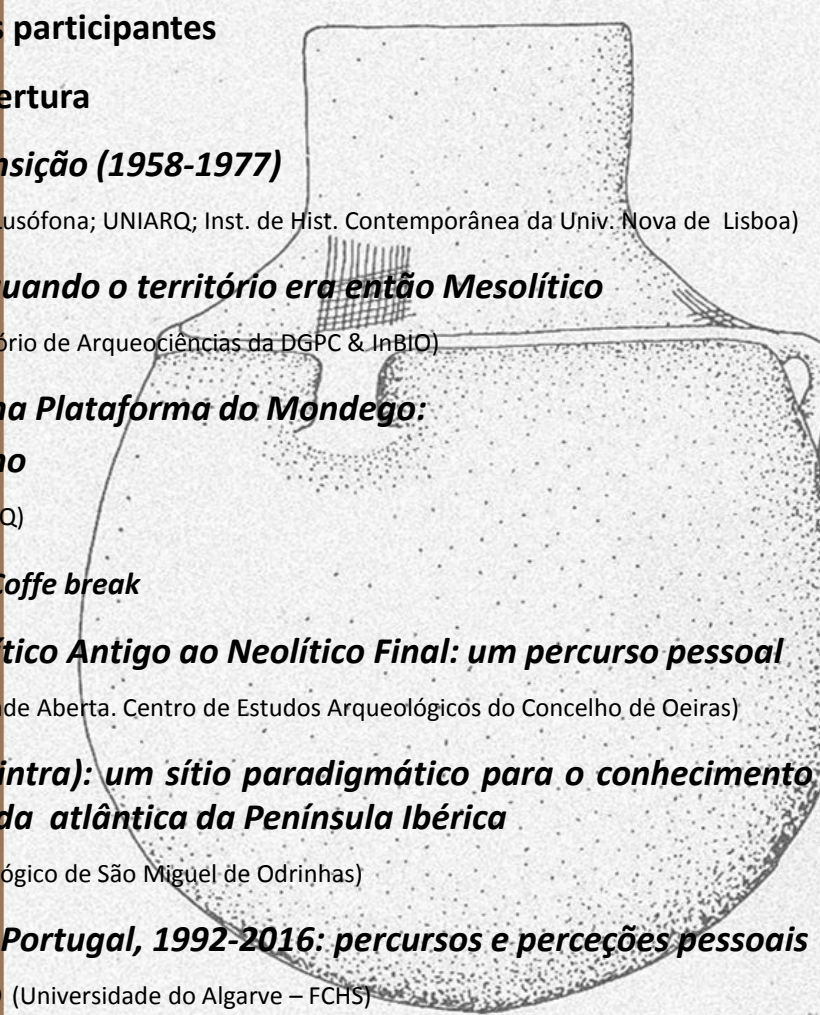

O Neolítico em Portugal, antes do Horizonte 2020: perspectivas em debate

Programa

- 
- 
- 14.30 ***Palácio dos Lumiães e Encosta de Sant'Ana: Análise traceológica.***
Ângela Ferreira (Município de Reguengos de Monsaraz; UNIARQ)
- 14.55 ***Zooarqueologia do Neolítico no Sul de Portugal:
actual estado dos conhecimentos***
Maria João Valente (Universidade do Algarve – FCHS)
- 15.20 ***Neolítico médio agro-pastoril. Invisibilidade e crise.***
Joaquina Soares & Carlos Tavares da Silva (MAEDS; UNIARQ)
- 15.45 ***O Neolítico no Alentejo: novas perspectivas***
Leonor Rocha (Universidade de Évora; CHAIA)
- 16.10 ***Coffe break***
- 16.20 ***As origens do Megalitismo no século 21.***
R. Boaventura (UNIARQ; CIAS; Município de Odivelas; Portanta, Associação de Arqueologia Ibérica)
- 16.45 ***Hidráulica na Pré-História?***
***Os fossos enquanto estruturas de condução e drenagem de águas:
o caso do sistema de fossos duplo do recinto do Porto Torrão***
Filipa Rodrigues (Crivarque)
- 17.10 ***Olhar o Neolítico do Ocidente Peninsular através das suas expressões
ideológicas no 4º milénio a.n.e..***
António Valera (NIA-ERA Arqueologia; ICArHEB)
- 17.35 ***Sociedades Neolíticas e Comunidades Científicas:
questões aos trajectos da História***
Mariana Diniz; César Neves & Andrea Martins (UNIARQ; Ass. Arqueólogos Portugueses)
- 18.00 **Debate**
- 18.30 **Encerramento**